MISSION OBJECTIVE // KÜLDETÉS TÁRGYA

EN GALACTIC TREASURE HUNTERS HAVE BEEN EATEN BY ALIENS DURING THEIR SEARCH FOR POWERFUL GEMS, THE MOST VALUABLE TREASURE IN THE UNIVERSE! DISSECT THE ALIEN, SAVE THE TREASURE HUNTER AND DISCOVER THEIR AMAZING POWER TREASURES FROM AROUND THE GALAXY. WILL YOU FIND A REAL GEM TREASURE?

HU A GALAKTIKUS KINCSEK UTÁN KUTATÓ VADÁSZOKAT KÜLDETÉSÜK SORÁN FELFALTA EGY ALIEN. A VADÁSZOK AZ ŰR SÖTÉT ZUGAIT JÁRJÁK, HOGY AZ UNIVERZUM LEGÉRTÉKESEBB KINCSEIRE TEHESSÉK A MANCSUK. BONCOLD FEL AZ ALIENT ÉS MENTSD MEG A VADÁSZT ÉS A LEGFÉLTETEBB KINCSÉT, MELYÉRT KÉSZ VOLT AZ ÉLETÉT IS KOCKÁZTATNI. VAJON IGAZI ÁSVÁNYT FOGSZ TALÁLNI?

POWER PAYLOAD
ENERGIA TERHELŐ

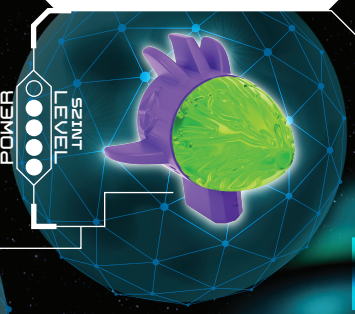

ERŐSSÉGI FOKOZAT POWER LEVEL SZINT

TASER TALON
SOKKOLÓ KAROM

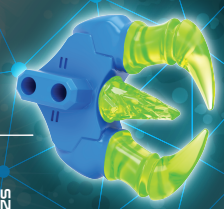

ERŐSSÉGI FOKOZAT POWER LEVEL SZINT

BALISTIC BLOW TORCH
BALLISZTIKUS SOKKOLÓ FÁKLYA

ERŐSSÉGI FOKOZAT POWER LEVEL SZINT

ERŐSSÉGI FOKOZAT POWER LEVEL SZINT

ULTIMATE TREASURE:
REAL GEM
GALACTIC POWER CORE
VÉGSŐ KINCS:
IGAZI ÁSVÁNY
GALAKTIKUS ERŐMAG

01

CYBERZOOKA
CYBER PISZTOLY

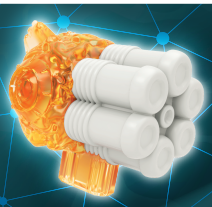

ERŐSSÉGI FOKOZAT POWER LEVEL SZINT

TX-S4

DID YOU KNOW? If you find a **REAL GEM** it's a ***Peridot gem***, some of which have been found in meteorites. So your **REAL GEM** could actually be from **OUTER SPACE!**
TUDTAD? Ha **IGAZI ÁSVÁNYT** találsz, az ***Peridot***, mely a meteoritok belsejéből származik. Szóval ha kristályt találsz az valóban a **MESSZI ŰRBŐL** származik.

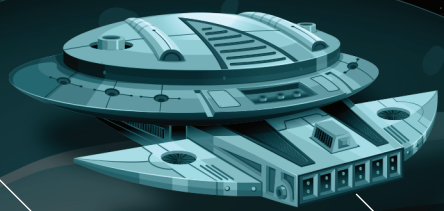

TX-S4

FOR AGES **5+** 5 ÉVEN FELÜLIEKNEK

⚠ FIGYELMEZTETÉS:
FULLADÁSVESZÉLY
Apró lenyelhető alkatrészek.
3 éves kor alatt nem ajánljuk.

⚠ WARNING:
CHOKING HAZARD –
Toy contains small parts and small balls.
Not for children under 3 years.

0-3

youtube.com/treasurexworld

TREASURE X ALIENS™

moose™

-240° -180° -120° -60° 0° 60° 120° 180° 240°

INSTRUCTIONS
ÚTMUTATÓ

FOLLOW THESE STEPS ON YOUR MISSION TO RESCUE THE ALIEN HUNTER
EZEKET A LÉPÉSEKET KÖVESD, HOGY MEGMENTSD A VADÁSZT!

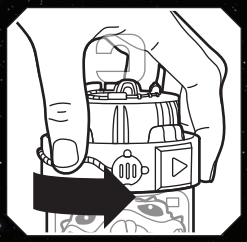

1. Twist the top to open the chamber. // Csavard a tetejét, hogy kinyithasd a kamrát.

2. Pull out the alien. // Húzd ki az Alient.

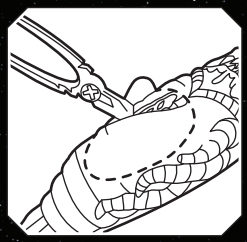

3. Use the X tool to cut around the alien's stomach and remove the rib cage. // Az X-eszköz segítségével vágd körbe az Alien hasát, majd vedd ki a bordáit.

4. Cut open the ooze sack. Use the tweezers to rescue the Treasure Hunter. // Nyisd fel a zacskót, majd a csipeszszel szabadítsd ki a Vadászt.

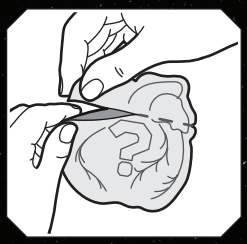

5. Find the treasure bag and tear it open to find a treasure. // A kincset tartalmazó zsákot is nyisd fel, hogy felfedezhesd a tartalmát.

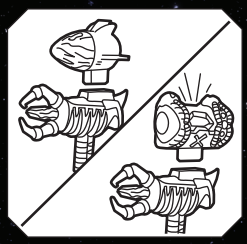

6. Did you find the rare Galactic Power Core? // Ritka galaktikus erőmagra bukkantál?

7. Remove the alien's head and fill it with oozel // Vedd le az Alien fejét és töltsd meg a trutyival.

8. Push the head to squeeze out the oozel // Nyomd össze, hogy a trutyi kiszivárogjon a réseken.

9. Store your ooze in top container. // A kamra tetején lévő tartályban tárold a trutyit.

10. Display your Hunter and treasures. The Alien can be placed back inside the chamber for display. // Mutasd be a Vadászt és a kincset. Vissza is pakolhatod őket az Alien gyomrába.

CONTENTS: 1 X CRYSTALVESSEL, 1 X ALIEN BODY, 1 X RIB CAGE, 1 X OOZE, 1 X CHARACTER, 1 X CHARACTER, 1 X CHARACTER WEAPON, 1 X TREASURE, 1 X TREASURE BAG, 1 X CRITTER, 1 X OOZE CONTAINER, 1 X KÖZÖL, 1 X MAP / COLLECTOR'S GUIDE, TÁROZÓEGÉK, 1X KRISTÁLYKAMRA, 1X ALIEN TEST, 1X BORDÁK, 1X TRUTYI, 1X FIGURA, 1X FEGYVER, 1X KINCS, 1X KINCSES ZSÁK, 1X CRITTER, 1X TRUTYI TÁROLÓ, 1X ESZKÖZ, 1X HASZNÁLATI ÚTMUTATÓ.

DROOLOP ALIEN

STARESLOP ALIEN

SLITZOG ALIEN

COLLECTOR'S GUIDE
GYŰJTŐI ÚTMUTATÓ

FACE FORCE
ERŐBIRTOKLÓK

SLYLE

CHEST PAIN

TRIV

MECH MANIACS
MECHAMÁNIÁSOK

FROG CHOMP

SNAP KAT

BADOG

RARE
RITKA
ACID-NAUTS
RITKA SAVKÖPŐK

WATER SQUIRTS!
VIZET KÖPNEK!

GZZARDO

DZZGOR

ZZAGARD

SUCK UP WATER!
VIZET TUDNAK FELSZÍVNI!

SUPER RARE
SZUPER RITKA
WORM WARRIORS
FÉREGHARCOSOK

STICKY SUCKERS!
RÁGADÓSÁK!

SOURSUCK

STINGSLAP

DOCTOR SLOP

STICKS TO SMOOTH SURFACES!
SIMA FELÜLETEKHEZ RÁGASZTHATÓD!

CRITTER 1

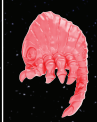

CRITTER 2

CRITTER 3

moose™

www.moosetoys.com

©2018 Moose.

MADE IN CHINA

EN WARNING: ONLY USE X-TOOL PROVIDED WITH ALIEN HUNTERS TO OPEN ALIEN BODY. DO NOT USE KNIFE OR SCISSORS TO CUT OPEN PACKAGE OR ALIEN BODY. CAUTION: KEEP OOZE AWAY FROM EYES. OOZE CONTAINS COLOR WHICH MAY STAIN SOME FABRICS OR SURFACES. KEEP AWAY FROM CARPET, CLOTHES, WALLS AND FURNITURE. FOR EXTERNAL USE ONLY. DO NOT EAT. OOZE CONTAINS GUAR GUM, DO NOT USE WITH SENSITIVE OR BROKEN SKIN. DISCONTINUE USE IF IRRITATION OCCURS. ADULT SUPERVISION ENCOURAGED FOR YOUNG CHILDREN. IMPORTANT: STORE OOZE IN SEALED CONTAINER. PLEASE RETAIN PACKAGING DETAILS FOR FUTURE REFERENCE. COLORS AND CONTENTS MAY VARY. FOR BEST GLOW-IN-THE-DARK EFFECT, CHARGE OBJECT DIRECTLY UNDER A LIGHT SOURCE FOR AT LEAST 10 SECONDS. CONFORMS WITH ASTM D-4236. 12 TREASURE HUNTER VARIATIONS TO COLLECT, EACH COLOR ALIEN SACK WITH 4 VARIATIONS. *1 IN 12 PACKS CONTAIN A REAL GEM.

HU A FELBONTÁSHOZ NE HASZNÁLJ VÁGÓESZKÖZT. FIGYELEM: SZEMBE NE KERÜLJÖN. NE ÉRINTKEZZEN ÓLVÁN ANYAGOKKAL, MELYEKEN FOLTOT HAGYHAT. NEM ÉHETŐ. ÉRZÉKENY VAGY SÉRÜLT BŐRREL NEM AJÁNLATOS A HASZNÁLATA. GUÁR GUMIT TARTALMAZ. FELNŐTT FELÜGYELETE MELLETT AJÁNLOTT A TERMÉK HASZNÁLATA. FONTOS: A KISZIVÁRGOTT ANYAGOT AZ ERRE KIRENDELT TÁROLÓBAN TARTSD. ŐRIZD MEG A CSOMAGOLÁST, HA KÉSŐBB INFORMÁCIÓRA LENNE SZÜKSÉGED. A SZÍNEK ÉS A KIVITELEZÉS ELTÉRHET A BEMUTATOTTAKTÓL. AZ ÉLÉNKEBB FOSZFORESZKÁLÁSHOZ TEDD-FÉNYBE LEGALÁBB 10 MÁSODPERCIG. MEGFELEL AZ ASTM D-4236-OS SZABÁLYZATNAK. 12 VADÁSZ VÁRJA, HOGY ÖSSZEGYŰJTSD, SZÍNENKÉNT 4 VARIÁCIÓ. 12-BŐL 1 CSOMAG TARTALMAZ ULTRA RITKA KRISTÁLYT.